



AJUNTAMENT DE REUS  
GUARDIA URBANA

Número de diligències  
141414/2011 AT GUREUS  
FULL VUITÈ

.../...

**DILIGÈNCIA D'ANTECEDENTS** a les 06:50 hores del dia 6 d'abril de 2011 per part de l'agent adscrit a aquesta unitat instructora, amb número de TIP Agent del cos de GUÀRDIA URBANA DE REUS, amb TIP 853, fa constar que de l'accident s'han derivat uns danys, perills de peritar, en el mobiliari urbà i jardí de titularitat de l'Ajuntament de Reus.

**Perquè consti ho certifico.**

853

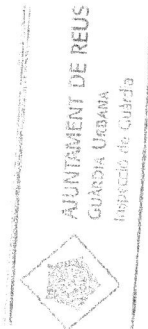

reus  guàrdia urbana



AJUNTAMENT DE REUS  
GUÀRDIA URBANA

# ACTA GENÈRICA D'ALCOHOLÈMIA

AC1

reus  guàrdia urbana

Núm. d'Atestat <b>2574/11</b>	Núm. de Denuncia <b>430313</b>	Agent/s actuant/s <b>1250/1927</b>	
Data <b>06-04-2011</b>	Hora <b>02:19</b>	Lloc <b>Ctra. Alcolea del Pinar</b>	
<b>DADES DE LA PERSONA REQUERIDA</b>		<b>INTERNACIONAL</b>	<b>No en té</b>
Nom i cognoms <b>ALFREDO ANTONIO CRISTÓBAL CASAS</b>		Permís conducció / DNI / NIE <b>N787895</b>	Classe <b>Resideix a Espanya Novell</b>
Adreça <b>Carrer de Sant Elies, 17 porta 2</b>		Localitat / Província <b>Reus / Tarragona</b>	Codi postal <input type="checkbox"/> Sí <input type="checkbox"/> No
Matrícula del vehicle que condueix <b>7713ABC</b>	Marca <b>CITROËN</b>	Model <b>C4</b>	Color <b>GRIS PERLA</b>

### INFORMACIÓ DE DRETS

Com a conseqüència  d'un accident,  d'una infracció de trànsit,  control preventiu  
 altres:

Se'l requereix per realitzar la prova de detecció alcohòlica. Per tant, li informen del procediment de la prova i dels seus drets d'acord amb l'article 12 de la Llei de seguretat viària i els articles 20 i següents del Reglament General de Circulació:

- En el supòsit que el resultat de la prova fos positiu o presentés signes evidents de trobar-se sota els efectes de begudes alcohòliques i per tal de garantir-ne la fiabilitat del resultat es realitzarà una segona prova de detecció alcohòlica en aire expirat amb una diferència mínima de temps de deu minuts.
- Per evitar possibles distorsions en el resultat de la prova, és recomanable que entre ambdues proves s'abstingui de consumir productes líquids o sòlids i de fumar, així com de realitzar qualsevol tipus d'exercici físic.
- Té dret a controlar vostè mateix, la persona que l'acompanya o testimoni present, la realització de la primera i segona prova.
- Té dret a formular les al·legacions o observacions que consideri oportunes vostè mateix, la persona que l'acompanya o el seu defensor, si el tingué.
- Té dret a la realització d'una prova de contrast dels resultats obtinguts mitjançant una anàlisi de sang, d'orina o d'altres anàlogues que el personal facultatiu del centre sanitari on sigui traslladat consideri més convenients.
- En el cas que el resultat d'aquesta prova de contrast sigui positiva les despeses de la realització d'aquesta aniran a càrrec de la persona interessada i, en cas contrari a càrrec de l'Administració pública.
- La negativa del/la conductor/a a sotmetre's a les proves establertes legalment comporta la comissió d'un delicte de desobediència greu, tipificat a l'article 556 de la Llei Orgànica 10/1995, de 23 de novembre, del Codi Penal, en virtut del que disposa l'article 380 del mateix text legislatiu, amb una pena de presó de sis mesos a un any.

### DRETS QUE VOL EXERCIR

Sí  No, vull sotmetre'm de forma voluntària a la realització de la prova d'alcoholèmia.

Vull formular les al·legacions següents:

S'efectua la prova evidencial amb l'etilòmetre digital marca \_\_\_\_\_, model, amb núm. de sèrie \_\_\_\_\_  
data de calibrat \_\_\_\_\_ vàlid fins \_\_\_\_\_

### RESULTAT

Positiu: **0,96** mg/l d'aire expirat  Negatiu  Simptomatologia

### SIGNATURES

Signo aquest imprès lliurement, com a prova de conformitat, juntament amb les persones que hi ha intervingut.

La persona interessada,

L'agent/els agents actuant/s,



AJUNTAMENT DE REUS  
GUÀRDIA URBANA  
Inspecció de Guàrdia

1250

1927



AC2

Núm. d'Atestat: 2574/11      Núm. de Denuncia: 4430313      Agent/s actuant/s: 1250/1927

Data: 06-04-2011      Hora: 02:19      Lloc: Ctra. Alcolea del Pinar

DADES DE LA PERSONA REQUERIDA

Nom i cognoms: ALFREDO ANTONIO CRISTÓBAL CASAS      Permís conducció / DNI / NIE: Careix      Classe:      Novell:  Sí  No

Adreça: Carrer de Sant Elies, 17 porta 2      Localitat / Província: Reus / Tarragona      Codi postal:

Matrícula del vehicle que condueix: 7713ABC      Marca: CITROËN      Model: C4      Color: GRIS PERLA

Sexe:  Home  Dona      Edat:      Pes aproximat:      Alçada aproximada:

HALITOSI D'ALCOHOL:  Inexistent  Notòria      ASPECTE:  Apàtic  Dinàmic

ROSTRE:  Pàl·lid  Congestionat      ASPECTE DE LA MIRADA:  Ulls apagats  Ulls brillants  Normal

COMPORTAMENT:  Autocontrolat  Tranquil  Educat  Agressiu  Insultant  Irrespectuós  Eufòric  Excitat  Molt loquaç  Altres:      MANERA DE CAMINAR:  Correcta  Incapaç de mantenir la verticalitat  Moviment oscil·lant de la verticalitat  Vacil·lant  Altres:

PARLA:  Clara  Pastosa  Titubejant  Intel·ligible  Altres:

DESCRIPCIÓ CONDUCTUAL

---



---



---

CAUSES QUE HAN MOTIVAT L'ACTUACIÓ  
ACCIDENT DE TRÀNSIT

---



---

Signatura dels agents que fan la descripció: 1250      Signatura del/la testimoni (si n'hi ha): 1927

Que davant el resultat positiu de la prova evidencial i/o la simptomatologia de la persona referida, aquesta és invitada per sotmetre a realitzar la prova d'alcoholèmia, amb l'etilòmetre de precisió, a l'Inspecció de Guàrdia d'aquesta Guàrdia Urbana.

SUBSTITUCIÓ DEL/LA CONDUCTOR/A  
Nom i cognoms:      Permis de conducció:      Classe:

La persona designada per conduir ha estat sotmes a la prova d'alcoholèmia i el resultat és **NEGATIU**.

SIGNATURES  
La persona interessada,      El/la persona substituït/a      L'agent/els agents actuant/s,

reus guàrdia urbana

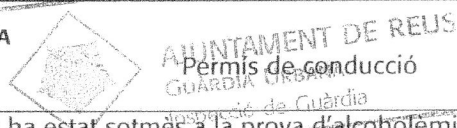

ESTAT EMOCIONAL

- |                                       |   |   |
|---------------------------------------|---|---|
| <input type="checkbox"/> Alterat      | <input type="checkbox"/> Estat d'ànim canviant    | <input type="checkbox"/> Absent               |
| <input type="checkbox"/> Fora de lloc | <input type="checkbox"/> Esclats emocionals       | <input type="checkbox"/> Extravagant          |
| <input type="checkbox"/> Eufòric      | <input type="checkbox"/> Massa preocupat          | <input type="checkbox"/> Plorós               |
| <input type="checkbox"/> Excitat      | <input type="checkbox"/> Massa relaxat i tranquil | <input checked="" type="checkbox"/> Somnolent |
| <input type="checkbox"/> Irritat      | <input type="checkbox"/> Totalment despreocupat   | <input type="checkbox"/> Nerviós              |

ACTITUD

- |   |  |
|---|--|
| <input type="checkbox"/> Continues faltes d'atenció                             | <input type="checkbox"/> Alteracions de la percepció                       |
| <input type="checkbox"/> Falta de reaccions                                     | <input checked="" type="checkbox"/> Descoordinació dels seus moviments     |
| <input checked="" type="checkbox"/> Lentitud de reflexos                        | <input type="checkbox"/> Cap control dels seus moviments                   |
| <input type="checkbox"/> Lentitud en la comprensió                              | <input type="checkbox"/> Escàs control dels seus moviments                 |
| <input type="checkbox"/> Falta de reflexos                                      | <input type="checkbox"/> Totalment despreocupat                            |
| <input type="checkbox"/> Incontinència fisiològica                              | <input type="checkbox"/> Necessitat d'agafar-se o ser agafat, per no caure |
| <input type="checkbox"/> Dificultat en les mans per agafar o manipular objectes |  |

MANERA D'EXPRESSAR-SE - FORMA DE PARLAR

- |   |  |   |
|---|--|---|
| <input type="checkbox"/> Indecisa         | <input type="checkbox"/> Daltabaixos en la conversació   | <input checked="" type="checkbox"/> Parla pastosa |
| <input checked="" type="checkbox"/> Lenta | <input checked="" type="checkbox"/> Exposició embrollada | <input type="checkbox"/> Incoherent               |
| <input type="checkbox"/> Tartamudeig      | <input type="checkbox"/> Excessivament loquaç            | <input type="checkbox"/> Incongruent              |
| <input type="checkbox"/> Titubejant       | <input type="checkbox"/> Frases mal lligades             | <input type="checkbox"/> Reiterativa              |
| <input type="checkbox"/> Verborrea        |  |   |

MANERA DE CAMINAR

- |   |   |   |
|---|---|---|
| <input type="checkbox"/> Deambulació deficient      | <input type="checkbox"/> Deambulació en cercles               | <input checked="" type="checkbox"/> Pèrdua de l'equilibri       |
| <input type="checkbox"/> Deambulació t'embalbeixant | <input type="checkbox"/> Postura semiencorbada                | <input type="checkbox"/> Indecisa                               |
| <input type="checkbox"/> Genolls flexionats         | <input type="checkbox"/> Falta de control dels seus moviments | <input type="checkbox"/> Necessitat d'estar en moviment continu |

SIGNATURES D'ELS AGENTS QUE FAN LA DESCRIPCIÓ

  
1250

 1927

Que davant el resultat positiu de la prova evidencial i/o la simptomatologia de la persona referida, aquesta és invitada per sotmetre" a realitzar la prova d'alcoholèmia, amb l'etilòmetre de precisió, a l'Inspecció de Guàrdia d'aquesta Guàrdia Urbana.

SUBSTITUCIÓ DEL/LA CONDUCTOR/A

Nom i cognoms	Permís de conducció	Classe
---------------	---------------------	--------

La persona designada per conduir ha estat sotmès a la prova d'alcoholèmia i el resultat és **NEGATIU**.

SIGNATURES

La persona interessada,

El/la persona substituït/a  

 L'agent/els agents actuant/s,



AC7

reus guàrdia urbana

Núm. d'Atestat <b>2574/11</b>	Núm. de Denuncia <b>430313</b>	Agent/s actuant/s <b>1250/1927</b>
Data <b>06-04-2011</b>	Hora <b>02:55</b>	Lloc <b>Ctra. Alcolea del Pinar</b>

DADES DE LA PERSONA QUE REALITZA LA PROVA  
Nom i cognoms  
**ALFREDO ANTONIO CRISTÓBAL CASAS**

**Passaport**  
Permís conducció / DNI / NIE / NIF  
**N787895**

Un cop ha estat informat de la prova,  Sí  No desitja realitzar la prova de contrast.

COMPROVANTS

1ª PROVA

2ª PROVA

\*\*\*\*\*  
0 1 2 3 4 5 6 7 8 9  
\*\*\*\*\*  
DRAGER ALCOTEST 7110-E

NUMERO SERIE: ARYA-0017  
NUMERO DE PRUEBA: 231  
NUMERO DE CALIBR.: 00005

FECHA: 06/04/09  
HORA INICIO: 02:28 U  
HORA FINAL: 02:33 U

LUGAR SERVICIO:  
SEDE GUARDIA URBANA

NOMBRE PROBANTE:  
**Alfredo Antonio**

APELLIDO:  
**Cristóbal Casas**

FECHA NACIMIENTO:  
HORA : 02:30  
CERO : 0.00  
VALOR MEDIDO : 0.94  
CERO : 0.00

\*\*\*\*\*  
\* RESULTADO FINAL \*  
\* 0.94 mg/l \*  
\*\*\*\*\*

NOMBRE USUARIO:  
FIRMA USUARIO: 1250

SIGNATURES  
Signo aquest impre:  
intervingut.

\*\*\*\*\*  
AJUNTAMENT DE REUS  
GUARDIA URBANA  
Inspecció de Guàrdia

\*\*\*\*\*  
0 1 2 3 4 5 6 7 8 9  
\*\*\*\*\*  
DRAGER ALCOTEST 7110-E

NUMERO SERIE: ARYA-0017  
NUMERO DE PRUEBA: 233  
NUMERO DE CALIBR.: 00006

FECHA: 06/04/09  
HORA INICIO: 02:47 U  
HORA FINAL: 02:56 U

LUGAR SERVICIO:  
SEDE GUARDIA URBANA

NOMBRE PROBANTE:  
**Alfredo Antonio**

APELLIDO:  
**Cristóbal Casas**

FECHA NACIMIENTO:  
**12/10/1975**

\*\*\*\*\*  
MEDIDA DEL PROBANTE  
INTENTO FALLIDO: 0  
VOLUMEN SOPLADO: 1.8 l  
TIEMPO SOPLADO: 3.5 s

HORA : 02:48  
CERO : 0.00  
VALOR MEDIDO : 0.96

\*\*\*\*\*  
USUARIO:  
FIRMA USUARIO: 1927

\*\*\*\*\*  
0 1 2 3 4 5 6 7 8 9  
\*\*\*\*\*